



**ESTRATEGIA DE APOYO**

**CÓDIGO: M1-FR10**

**VERSIÓN: 1**

**PÁGINA: 1 de 1**

**ESTRATEGIA DE APOYO**

**ÁREA / ASIGNATURA: CIENCIAS SOCIALES      DOCENTE: JOHN FREDDY JULIO GIRON**

**FECHA: 8 DE ABRIL DEL 2024      GRADO: 10º      PERIODO: 1**

**INFORMACIÓN GENERAL**

Presente el taller ordenado, estético, bien presentado con letra legible en hojas de block con portada, o de forma digital con la hoja de la estrategia de apoyo firmada, estudiar para la evaluación de sustentación que se incluye en esta estrategia de apoyo. No se aceptan copias, recuerde la estética y la presentación del taller, al igual que el orden de este. Nota: en asesoría con el docente este dará consejos y pautas para entrega del taller, presentación de la evaluación de sustentación.

**ESTRATEGIAS DE ESTUDIO SUGERIDAS**

1. Lecturas de los temas abordados del periodo, subraye lo leído y realice resúmenes.
2. Realice mapas mentales y conceptuales, o líneas de tiempo, complemente con imágenes lo consultado.
3. Repase los apuntes consignados en el cuaderno de clase.
4. Investigue más de una fuente para poder contrastar la información. (revisión de bibliografía)

**ACTIVIDADES A REALIZAR**

**VALORACIÓN**

**1. Taller temas que se abordaran en el taller escrito y en la evaluación:**

- ❖ Elabora un mapa mental de la PRIMERA MITAD DEL SIGLO XX donde identifique todas las características, hechos, personajes, causas y consecuencias que surgieron en esta época. **A MANO NO DIGITAL.** (Investigue), recuerden la estructura del mapa mental (Idea central, ideas secundarias, ideas terciarias en orden de las manecillas del reloj, no se olvide incluir símbolos represen, gráficos, dibujos, colores) de forma estética y ordenada, recuerda utilizar la creatividad, te dejo una muestra de ello.
- ❖ Elabore un escrito con tus propias palabras porque es importante la Democracia para los Colombianos, y como esta se ve afecta actualmente y que estrategias como jóvenes podemos realizar para fortalecerla, no se olvide complementarlo con imágenes intercaladas. Mínimo 1 hoja.
- ❖ Elabore una INFOGRAFIA que ilustre que SON LOS REGIMENES TOTALITARIOS Y AUTORITARIOS, SUS CARACTERISTICAS Y CUALES SON. Recuerde la estructura de una infografía (Titulo, imágenes y textos, recuerde la presentación y estética de este mínimo ¼ de cartulina plana)
- ❖ Elabore un plegable con los Mecanismos de Participación ciudadano y la importancia de estos para la Democracia Colombiana. Recuerda la estructura de un plegable y a mano de forma estética.

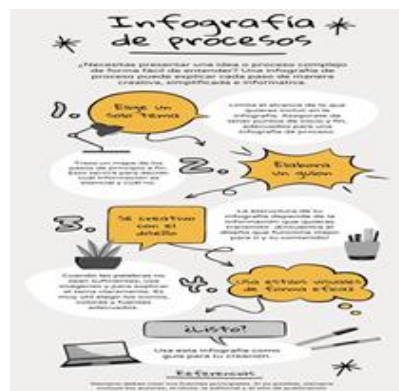
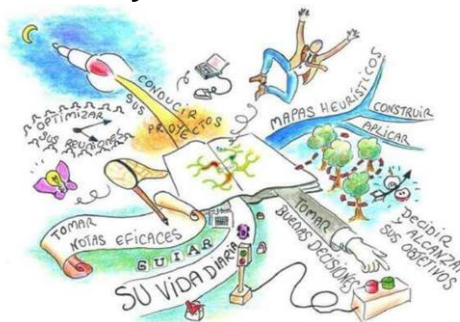

**Tendrá un valor de 30% de la nota final**

**“No se puede escapar de la responsabilidad del mañana evadiéndola hoy”.**

*Abraham Lincoln.*

**2. Evaluación escrita de selección múltiple.**

**Tiene un valor de 70% de la nota final.**

**FECHA PROGRAMADA PARA ELABORACION DEL TALLER Y PRESENTAR LA EVALUACION EVALUACIÓN: 16 al 22 de Abril 2024**

\_\_\_\_\_  
FIRMA ACUDIENTE

\_\_\_\_\_  
**JOHN FREDDY JULIO GIRÓN**  
FIRMA DOCENTE

\_\_\_\_\_  
FIRMA ESTUDIANTE

\_\_\_\_\_  
FIRMA COORDINACIÓN